

**ESQUEMA SECCIÓN**

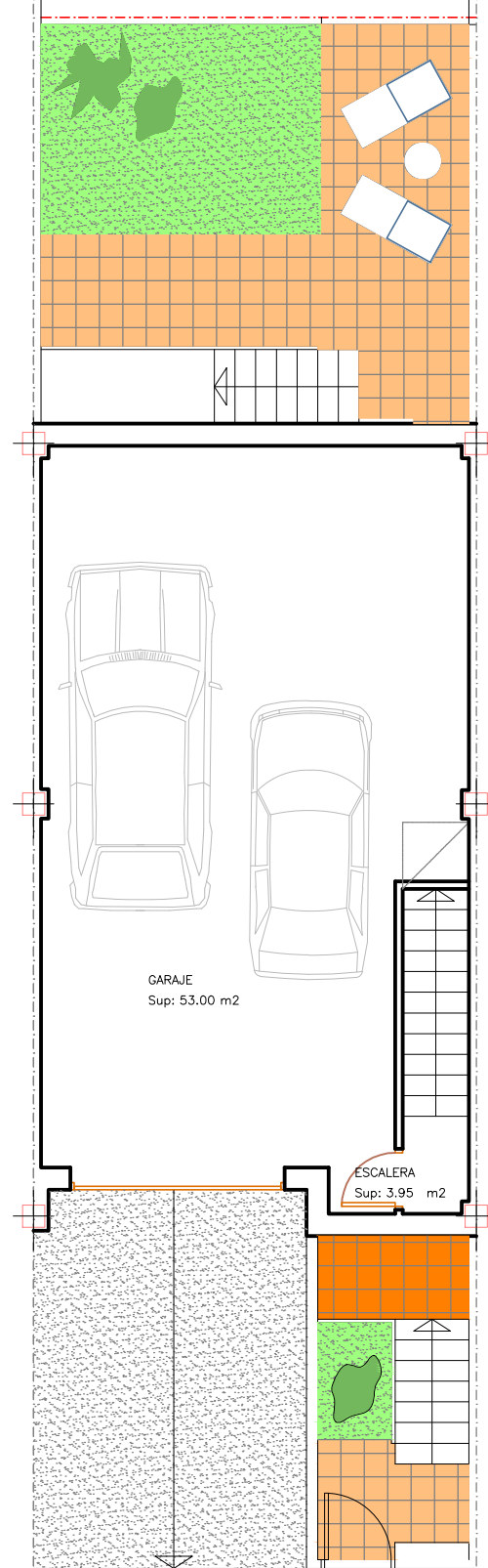

**PLANTA SEMISÓTANO**

SUP. UTIL: 56.95 M2  
 SUP. CONSTRUIDA: 63.70 M2

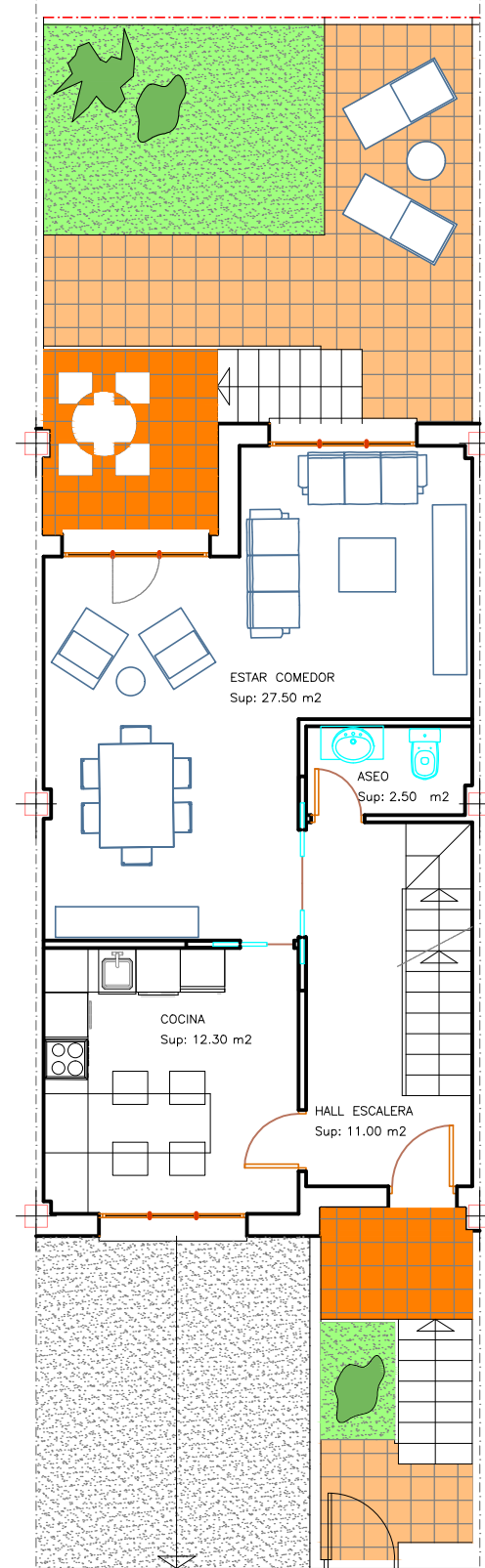

**PLANTA BAJA**

SUP. UTIL: 56.20 M2  
 SUP. CONSTRUIDA: 61.50 M2

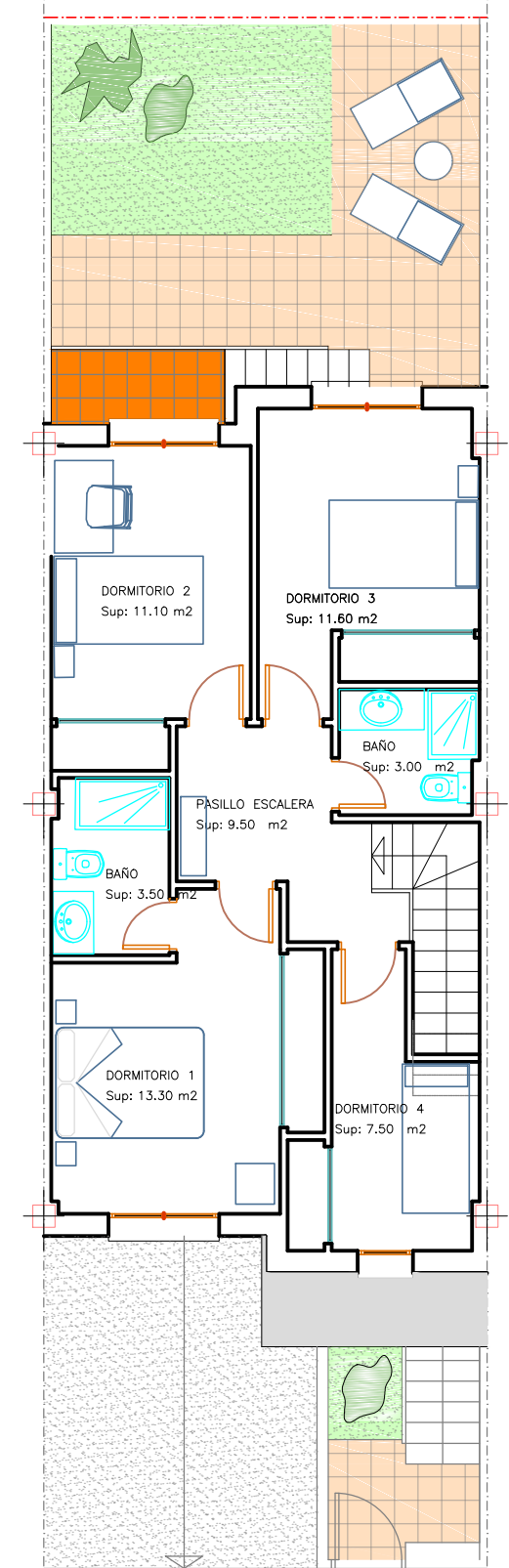

**PLANTA PRIMERA**

SUP. UTIL: 59.50 M2  
 SUP. CONSTRUIDA: 69.20 M2

**TOTAL**

SUP. UTIL: 172.65 M2  
 SUP. CONSTRUIDA: 194.40 M2

**SOLUCIÓN 4 DORMITORIOS**

ARQUITECTO: MARTIN NEGRAL FEO

PLAZA DE SAN MARCOS, 6 - 1º E y F - LEÓN.  
 Tel. Y Fax: 987 22 63 60 e-mail: martinnegral.arquitecto@gmail.com

PROYECTO: ESTUDIO DE VIVIENDAS UNIFAMILIARES ADOSADAS

PROPIETARIO: SOMISAL, S.A.

SITUACIÓN: PARCELA R-9 DEL P.A.-SAU-30 DEL P.G O.U. VILLAQUILAMBRE (LEÓN)

PLANO :

SOLUCIÓN **4** DORMITORIOS

FECHA: JUNIO DE 2021

ESCALA: 1/100

EXPTE N°

P.E.000/21

ANULA A:  
 DE :

PLANO N°:

**A**